

Inquadramento territoriale, elaborazioni da P.T.C.P. della Provincia di Varese

- |  |   |
|--|---|
| <b>Ferrovie</b>                                      | <b>Viabilità</b>  |
| Linea da riqualificare                               | Autostrada esistente  |
| Linea esistente                                      | Autostrada in progetto - Livello di vincolo conformativo    |
| Linea storica - Possibile riqualificazione turistica | Autostrada in progetto Como-Varese                          |
| Progetto   | Autostrada in riqualifica - Livello di vincolo conformativo |
| Esistente da dismettere                              | Strada esistente  |
| Confini comunali                                     | Strada in progetto  |
| Confini comunali fuori provincia                     | Strada in progetto - Livello di vincolo prescrittivo        |
| Confini provinciali                                  | Strada in progetto - Livello di vincolo conformativo        |
| Confine regionale                                    | Strada in riqualifica - Livello di vincolo prescrittivo     |
| Corpi idrici   | Strada in riqualifica - Livello di vincolo conformativo     |
|  | Strada proposta   |
|  | Strada proposta - Livello di vincolo prescrittivo           |

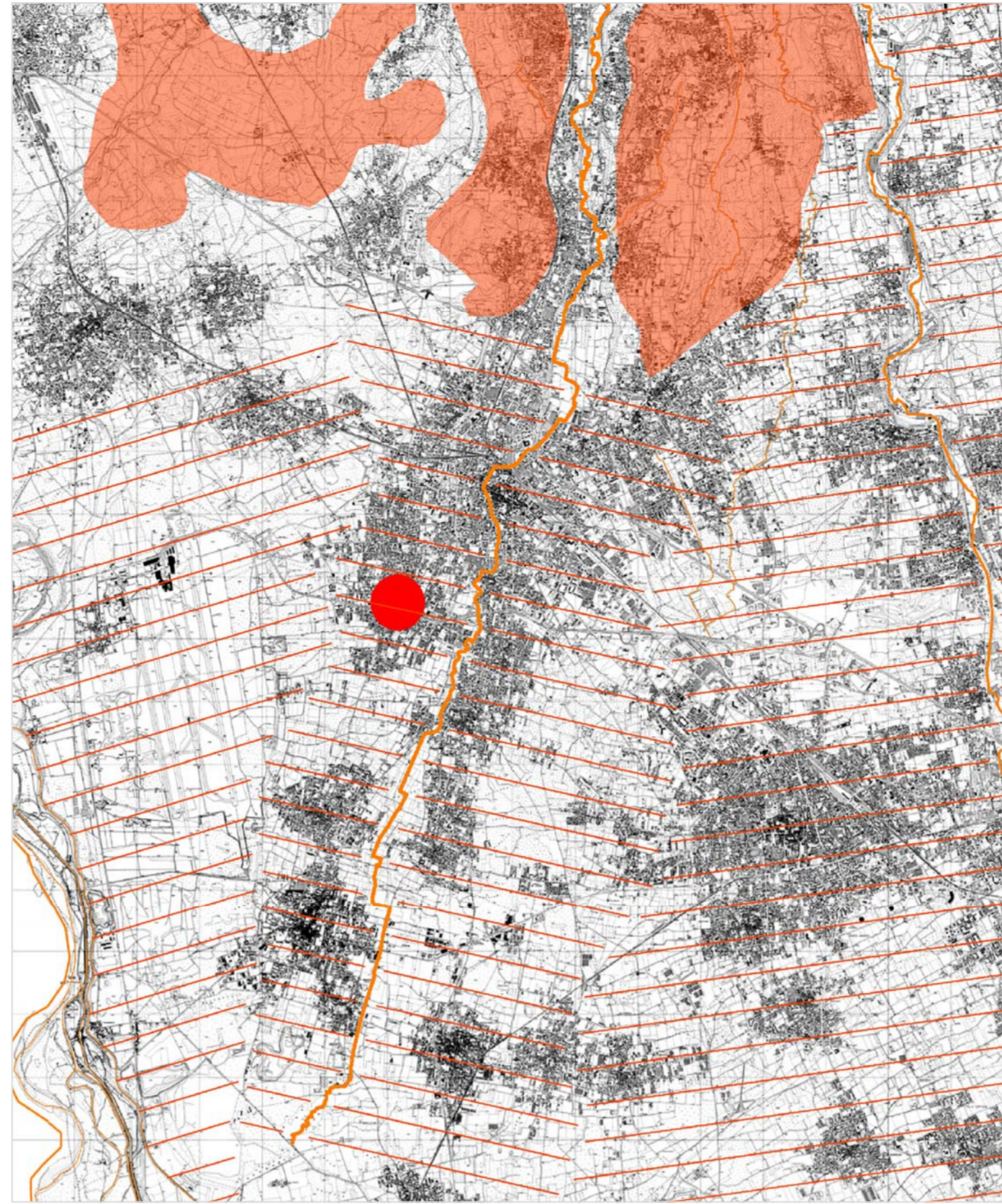

Morfologia del suolo



Spazi aperti



Urbanizzazione

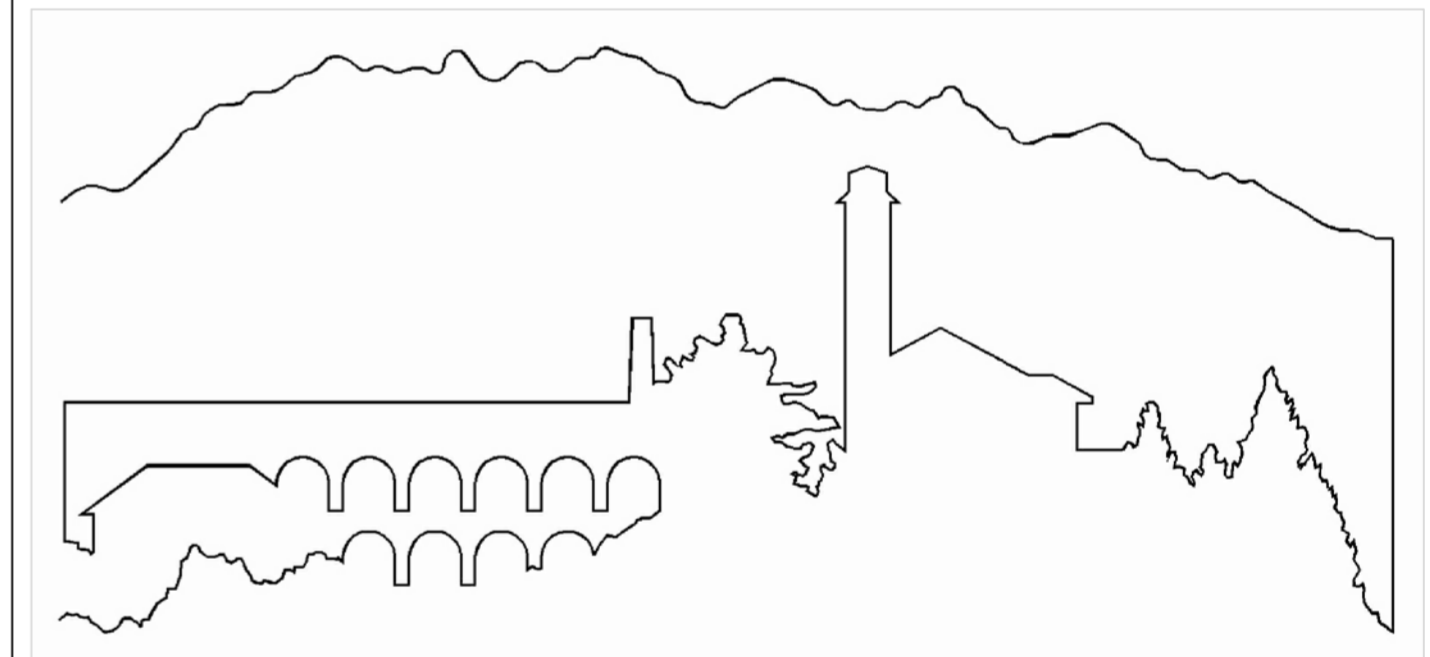

Regione Lombardia  
Provincia di Varese  
Comune di Cardano al Campo

# PIANO DI GOVERNO DEL TERRITORIO

**SINDACO**  
Mario Anastasio Aspesi

**ASSESSORE ALL'URBANISTICA**  
Enrico Tomasini

**ASSESSORE ALLA PARTECIPAZIONE**  
Giorgio Bodo

**PROGETTAZIONE E COORDINAMENTO GENERALE**  
Arch. Donato Belloni, Responsabile Settore Programmazione e Sviluppo del Territorio - Comune di Cardano al Campo

**CONSULENZA PER STUDI E VERIFICHE PROGETTUALI ALLA SCALA DELLA CITTÀ E DEL PAESAGGIO**  
Prof. Arch. Angelo Torricelli, Prof. Arch. Sara Protasoni, Arch. Valentina Tassarolo, Avv. Annalisa Caru - Politecnico di Milano - Dipartimento di Progettazione ed Architettura

**VALUTAZIONE AMBIENTALE STRATEGICA (V.A.S.)**  
Dott. Ing. Stefano Franco

**INDAGINI GEOLOGICHE**  
Dott. Carlo Lurati

**COLLABORAZIONE PER INDAGINI LOCALI E STRUMENTI DI PARTECIPAZIONE E INFORMAZIONE**  
Dott. Andrea Frarazoni, Ing. Maria Teresa Lemmo, Dott. Alessandra Pandolfi, Ornella Bucceri, Serena Crosta, Alessandro Picone, Silvia Turina

**TITOLO**  
DOCUMENTO DI PIANO  
Elaborati conoscitivi

**OGGETTO**  
Inquadramento territoriale

**DATA** 09/11/2010

**AGG.**

**SCALA**

**N.**

C1