

COMUNE DI GALLARATE

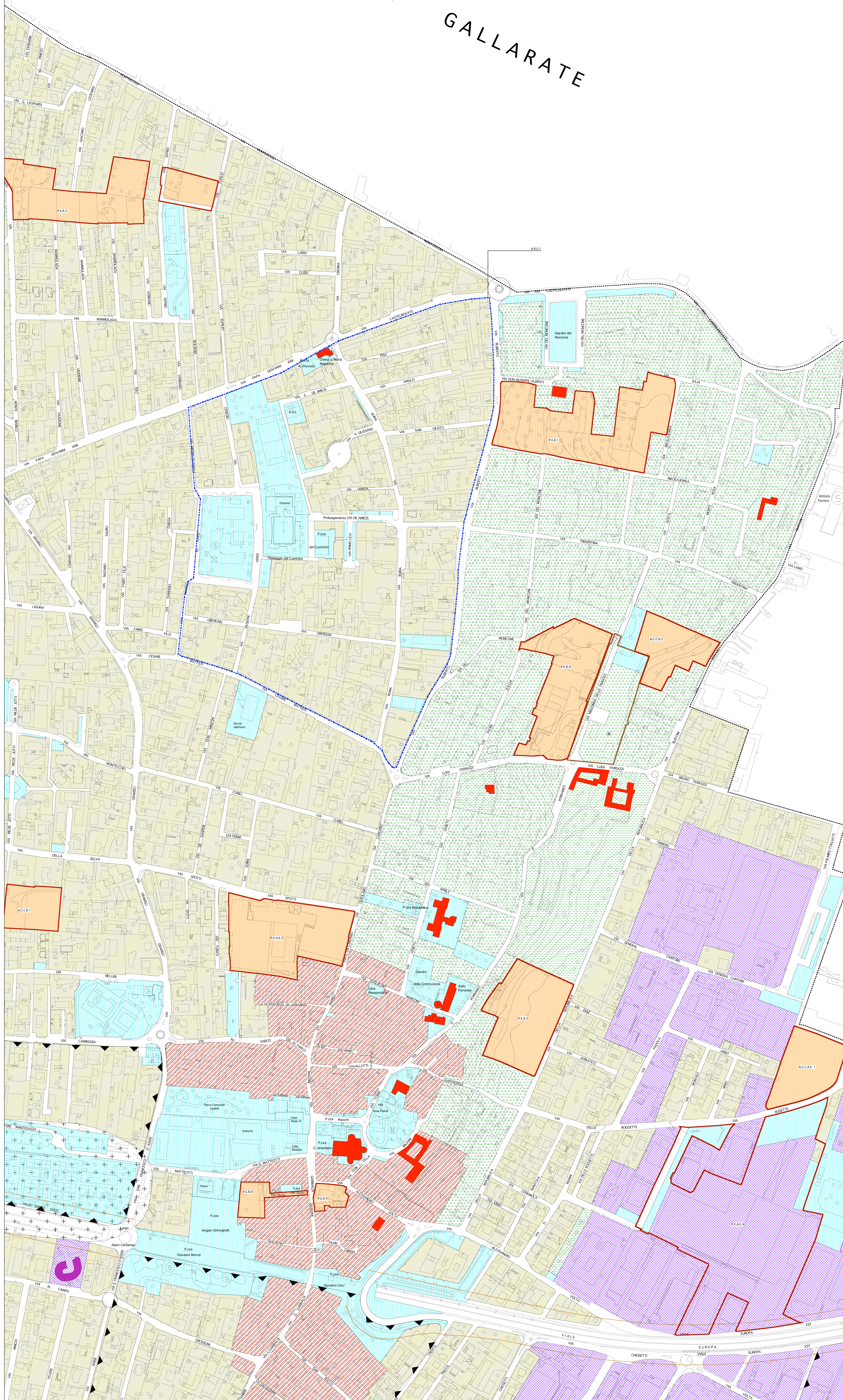

- CONFINO COMUNALE
- LEGGENDA:
- Ambiti del tessuto urbano consolidato; Aree residenziali art. 18.1 N.d.P.
 - Ambiti del tessuto urbano consolidato; Nuclei antica Formazione art. 17 N.d.P.
 - Ambiti di Trasformazione (AT) vedi Documento di Piano
 - Ambiti del tessuto urbano consolidato; Aree per attività economiche art. 18.2 N.d.P.
 - Ambiti del tessuto urbano consolidato; Piani di attuazione individuali
 - Ambiti del tessuto urbano consolidato; Parchi e giardini privati art. 18.4 N.d.P.
 - Ambiti del tessuto urbano consolidato; Aree pubbliche e di interesse pubblico art. 21 N.d.P.
 - Ambiti del tessuto urbano consolidato; Sistemi insediativi collinari art. 18.3 N.d.P.
 - Ambiti esterni al tessuto urbano consolidato; Zone agricole di iniziativa comunale orientata art. 19 N.d.P.
 - Ambiti esterni al tessuto urbano consolidato; Campagna urbana art. 19.1 N.d.P.
 - Ambiti esterni al tessuto urbano consolidato; Zone verdi naturali art. 20 N.d.P.
 - Ambiti esterni al tessuto urbano consolidato; Aree di rispetto ambientale parte quarta N.d.P.
 - Piani attuativi in itinere
 - Edifici di interesse storico monumentali art. 27 N.d.P.
 - Edificio a destinazione alberghiera art. 18.3 N.d.P.
 - Ambiti di riorganizzazione urbana art. 18.1.5. N.d.P.
 - Aree per la mobilità
 - VINCOLI
 - Fascia di rispetto cimiteriale (D.P.R. 285/1990)
 - Individuazione dei pozzi e fascia di rispetto (D.P.R. 23/6/1988)
 - Limite aree di rispetto stradale
 - Stabilimenti a rischio rilevante (art. 8 D.Lgs. 334/99)
 - PERIMETRO IC del Parco Lombardo della Valle del Ticino
 - AREE R del Parco Lombardo della Valle del Ticino
 - Zone archeologiche
 - Piano stralcio per l'assetto idrogeologico limite tra la fascia A e la fascia B
 - Piano stralcio per l'assetto idrogeologico limite tra la fascia B e la fascia C
 - Piano stralcio per l'assetto idrogeologico limite esterno alla fascia C
 - Vincolo ai sensi del D.Lgs. 490/99 e D. Lgs. 42/04 limite di area compresa entro i 150 m di distanza da corso d'acqua.

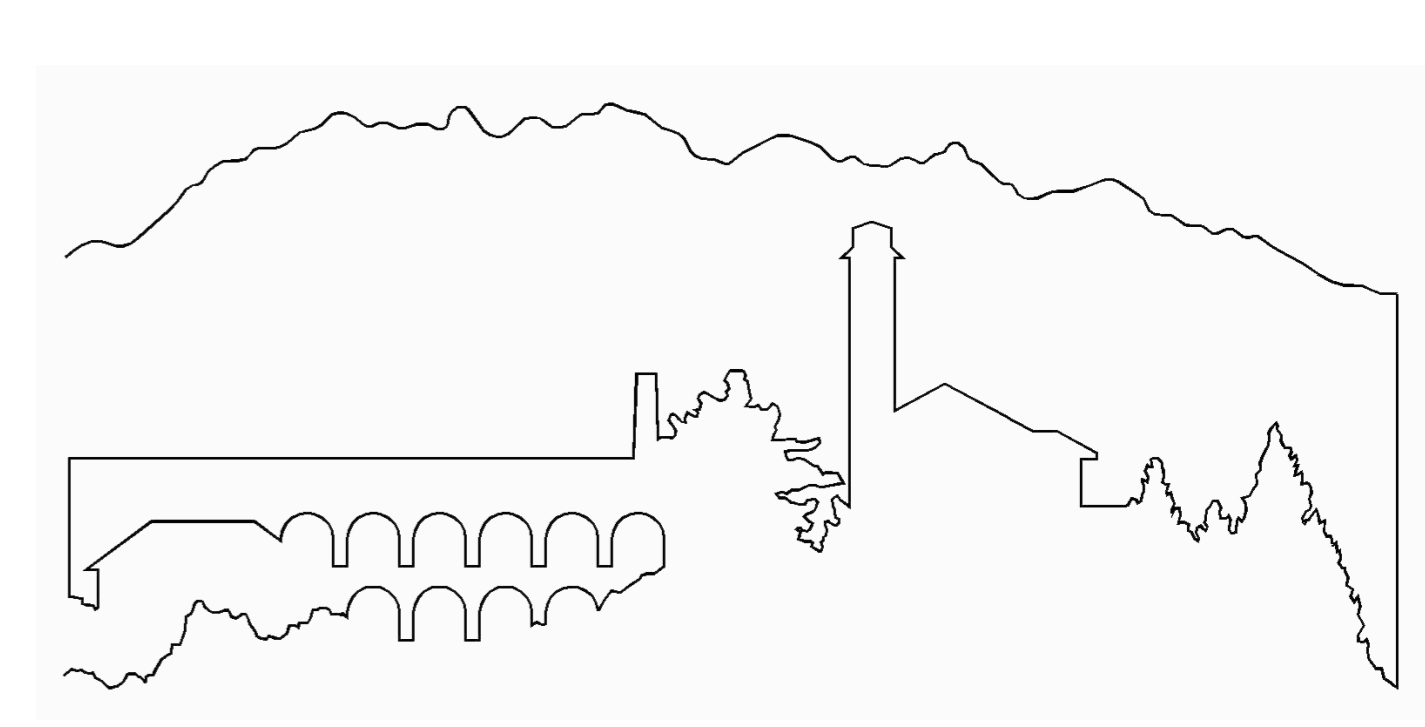
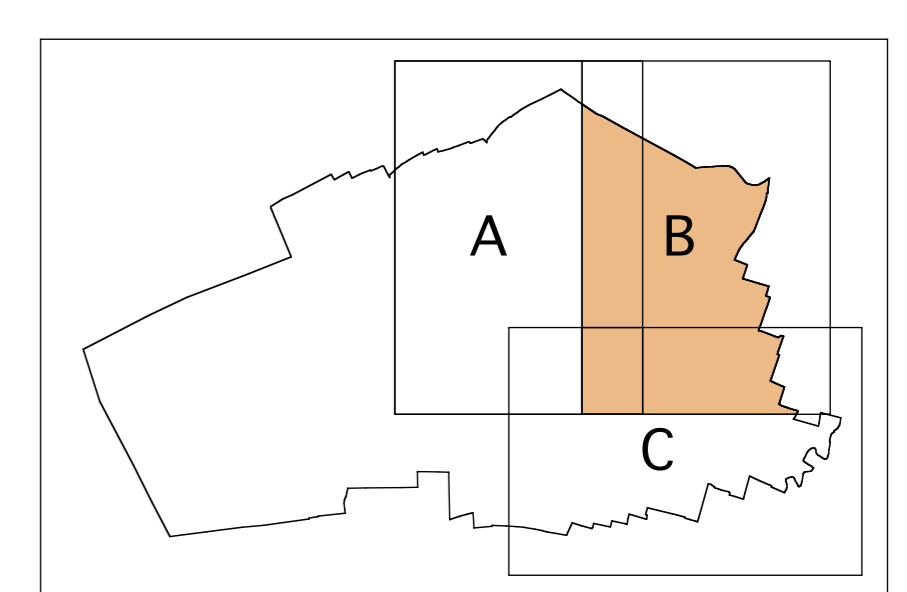

Regione Lombardia
 Provincia di Varese
 Comune di Cardano al Campo

PIANO DI GOVERNO DEL TERRITORIO

SINDACO
 Mario Anastasio Aspes

ASSESSORE ALL'URBANISTICA
 Enrico Tomassini

ASSESSORE ALLA PARTECIPAZIONE
 Gergo Bodo

PROGETTAZIONE E COORDINAMENTO GENERALE
 Arch. Donato Balbo, Responsabile Settore Programmazione e Sviluppo del Territorio - Comune di Cardano al Campo

CONSULENZA PER STUDI E VERIFICHE PROGETTUALI ALLA SCALA DELLA CITTÀ E DEL PASSEGGIO
 Prof. Arch. Angelo Torricelli, Prof. Arch. Sara Protasoni, Arch. Valerina Tessarola, Arch. Annalisa Carli - Politecnico di Milano - Dipartimento di Progettazione dell'Architettura

VALIDAZIONE AMBIENTALE STRATEGICA (V.A.S.)
 Dott. Ing. Stefano Franco

INDAGINE GEOLOGICHE
 Dott. Carlo Lupat

COLLABORAZIONE PER INDAGINI LOCALI E STRUMENTI DI PARTECIPAZIONE E INFORMAZIONI
 Dott. Andrea Francini, Ing. Maria Teresa Lemmo, Dott. Alessandra Pandolfi, Ornella Succesi, Serena Crosta, Alessandro Picozzi, Silvia Turina, Arch. Stefano Frongone

ELABORATO MODIFICATO IN SEGUITO ALL'ACCOLGIMENTO DELLE OSSERVAZIONI

TITOLO
 PIANO DELLE REGOLE
 Elaborato cartografico

OGGETTO
 Individuazione delle aree soggette a disciplina

DATA
 18/11/2011

AGG.

SCALA
 1 : 2.000

N.
PR 2B