



Città di Cardano al Campo

RIGENERAZIONE URBANA E TERRITORIALE ADEMPIMENTI COMUNALI PREVISTI DALLA LEGGE REGIONALE N. 18/2019





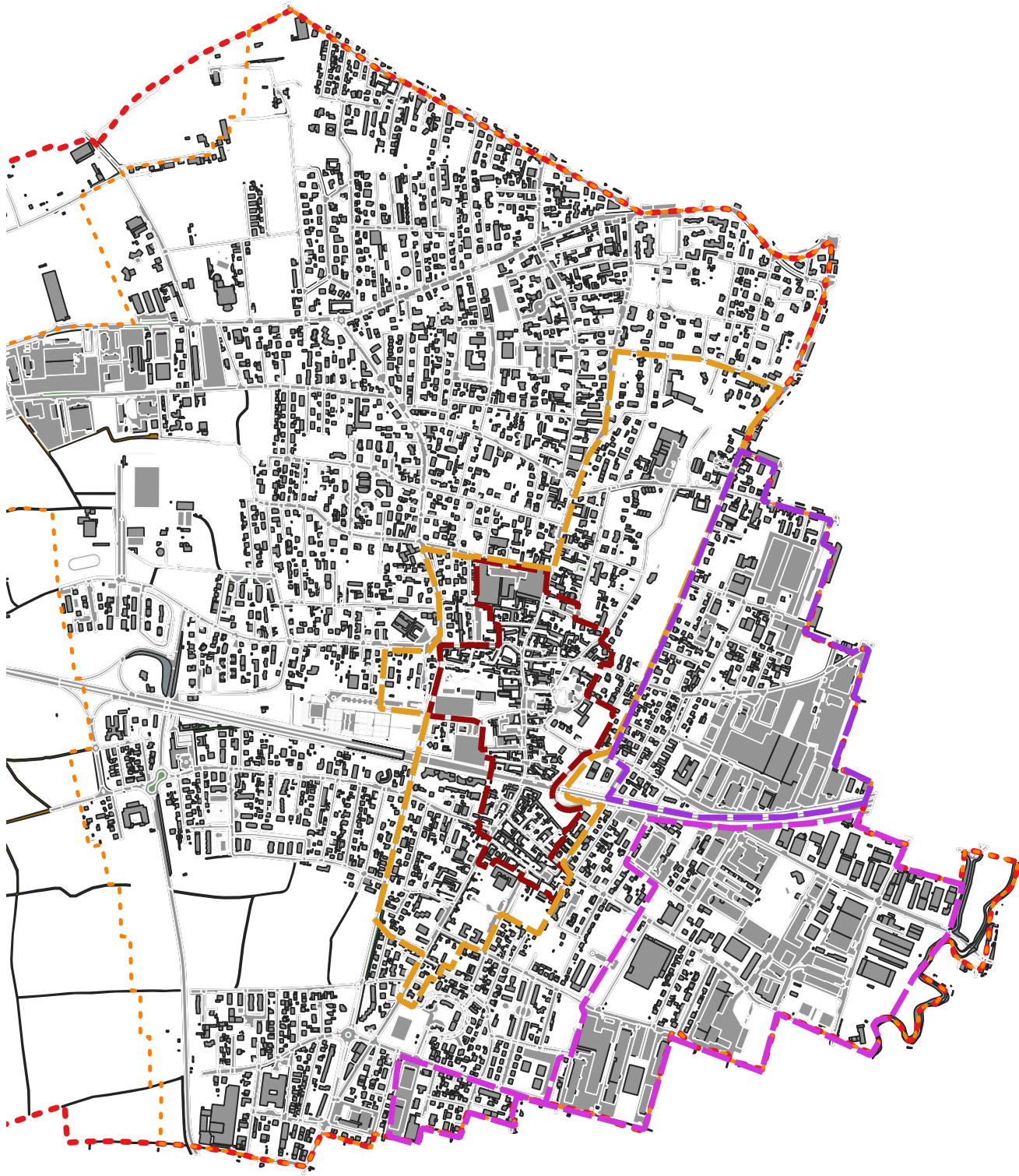

Quadro di sintesi delle strategie di rigenerazione, individuazione degli ambiti (ai sensi dell'art. 8 bis, comma 1, della L.r. 12/2005) e degli immobili dismessi, sottoutilizzati o inutilizzati, oltre a verifica di aree o singoli immobili per l'applicazione dei commi 5 ter e quater dell'art. 11 della L.r. 12/2005 e supporto alla predisposizione degli atti amministrativi e/o di programmazione connessi

TAVOLA DI INDIVIDUAZIONE DELLE AREE DI RIGENERAZIONE



0 500 1.000 m

Aree rigenerazione

-  Nucleo di antica formazione
-  Centro storico
-  Area industriale SE 1
-  Area industriale SE 2
-  Zona di iniziativa comunale
-  Confine comunale